



CITTÀ DI BESANA IN BRIANZA
Provincia di Monza e della Brianza
SERVIZI DEMOGRAFICI

MANUALE
PRENOTAZIONE APPUNTAMENTO PER EMISSIONE DELLA CARTA
D'IDENTITÀ ELETTRONICA

Accedere al sito **PrenotazioniCIE**
<https://www.prenotazionicie.interno.gov.it/>



Selezionare il portale cittadini

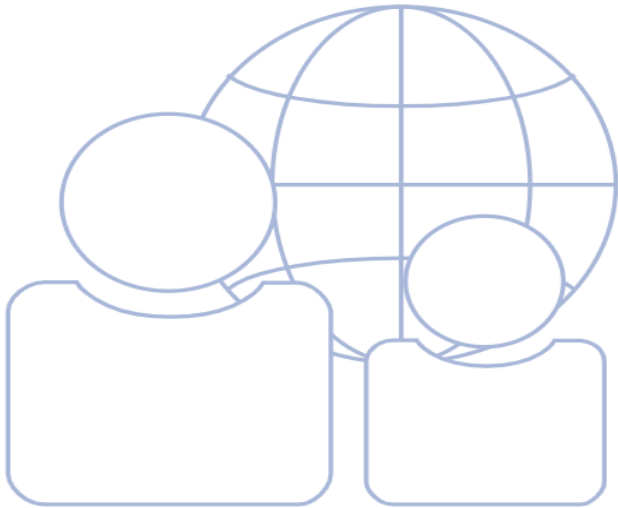

Cittadini



Pubbliche Amministrazioni

Selezionare il motivo della richiesta, inserisci tutti i dati necessari e clicca il tasto **continua** in fondo alla pagina

CARTA DI IDENTITÀ ELETTRONICA
AGENDA ONLINE

Nuovo appuntamento | Accedi | IT ▼ |  MINISTERO DELL'INTERNO

SCEGLI IL COMUNE | SCEGLI LA SEDE | SCEGLI DATA E ORA | SCEGLI COME RITIRARE

Prenota un appuntamento in comune

Per richiedere una nuova Carta d'identità segui le indicazioni e completa il flusso di prenotazione.

Seleziona il motivo della richiesta *

Nome del richiedente *

Cognome del richiedente *

Inserisci il codice fiscale di chi richiede il documento *

Inserisci il Comune di residenza di chi richiede il documento *

Lingua per ricevuta appuntamento e notifiche *

italiano

Il sistema propone il primo appuntamento disponibile. Per continuare è necessario selezionare la proposta e cliccare sul tasto **continua** in fondo alla pagina. Nella schermata successiva sarà possibile modificare giorno e ora dell'appuntamento scegliendo tra quelli disponibili.

Comune
BESANA IN BRIANZA ✓

SCEGLI LA SEDE

SCEGLI DATA E ORA

SCEGLI COME RITIRARE

Scegli la sede che preferisci

È possibile richiedere il documento in un Comune diverso da quello di Residenza.

Comune di Besana In Brianza

Comuni vicini a Besana In Brianza

Comune di Besana In Brianza

Di seguito la lista di tutti gli uffici presenti nel Comune di Besana In Brianza presso i quali potrai prendere appuntamento
Ogni ufficio comunale stabilisce in autonomia giorni, orari e modalità di richiesta dell'appuntamento.

SEDE ↓	INDIRIZZO	RICEVE SENZA APPUNTAMENTO	PRIMA DISPONIBILITÀ ^	
Comune Di Besana In Brianza - Via Roma, 1	Via Roma, 1 20842, Besana In Brianza (MB)	NO	mercoledì, 17/02/2021	<input type="radio"/>

Indietro

Continua

Precedente 1 Successivo 1

A questo punto è possibile scegliere tra le date/orari proposti. Le disponibilità sono evidenziate in colore blu. Cliccare sulla data e orario prescelti e poi sul tasto **continua**.

Comune
BESANA IN BRIANZA ✓

Sede
COMUNE DI BESANA IN B... ✓

SCEGLI DATA E ORA

SCEGLI COME RITIRARE

Scegli la data e l'orario

Scegli la data e l'orario che preferisci, sulla base della disponibilità della sede che hai scelto. Se le date proposte non ti soddisfano puoi tornare indietro e cambiare sede o Comune

Seleziona una data disponibile

<	FEBBRAIO 2021						>
LU	MA	ME	GI	VE	SA	DO	
1	2	3	4	5	6	7	
8	9	10	11	12	13	14	
15	16	17	18	19	20	21	
22	23	24	25	26	27	28	
1	2	3	4	5	6	7	
8	9	10	11	12	13	14	

Seleziona un orario disponibile

1 ORARIO DISPONIBILE		
08:00	13:00	18:00
09:00	14:00	19:00
10:00	15:00	20:00
11:00	16:00	
12:00	17:00	

Indietro Continua



Selezionare la modalità di ritiro della CIE e cliccare sul tasto **accedi per salvare l'appuntamento**.

Attenzione: se non si provvede ad accedere per salvare l'appuntamento questo non verrà registrato e la prenotazione non verrà effettuata.

Comune BESANA IN BRIANZA ✓	Sede COMUNE DI BESANA IN B... ✓	Data e ora 17/02/2021 ALLE 10:00 ✓	SCEGLI COME RITIRARE
-------------------------------	------------------------------------	---------------------------------------	----------------------

Scegli la modalità di ritiro

Selezionando la modalità di ritiro potrai scegliere se ricevere il documento via Posta o ritirarlo direttamente nella sede del Comune precedentemente scelta.

Ritiro in Comune
Riceverai un avviso quando il documento sarà pronto per il ritiro nella stessa sede dove lo hai richiesto.

Spedizione via Posta
Inserisci l'indirizzo per ricevere il documento direttamente dove preferisci; nello step successivo potrai specificare gli estremi di un eventuale delegato al ritiro.

(*) campo obbligatorio



Ci sono tre opzioni per effettuare l'accesso:

- 1) Se si possiedono le relative credenziali CIE o SPID, è possibile effettuare l'accesso cliccando sul tasto corrispondente.
- 2) Se si dispone già di un accesso all'agenda, utilizzare codice fiscale e password e cliccare sul tasto accedi.
- 3) Se non si dispone di nessuna delle precedenti credenziali, occorre effettuare la registrazione cliccando sul tasto registrazione.

The image shows a screenshot of a web application's login page. On the left, under the heading "Login", there are two options: "Entra con CIE" and "Entra con SPID". A blue arrow with the number "1" points to the "Entra con SPID" button. On the right, under the heading "Hai già un account?", there are input fields for "Codice Fiscale" and "Password", a reCAPTCHA checkbox labeled "Non sono un robot", and two buttons: "Registrazione" and "Accedi". A blue arrow with the number "3" points to the "Registrazione" button, and another blue arrow with the number "2" points to the "Accedi" button. Below the "Accedi" button, there is a link that says "Hai dimenticato la password? Puoi recuperarla cliccando [qui](#)".

A questo punto l'appuntamento è confermato. E' possibile salvare e stampare la relativa ricevuta con elenco della documentazione da portare con sé il giorno dell'appuntamento cliccando sul tasto **salva riepilogo**.

CARTA DI IDENTITÀ ELETTRONICA
AGENDA ONLINE

Nuovo appuntamento Agenda appuntamenti  | IT   MINISTERO DELL'INTERNO

Comune
BESANA IN BRIANZA ✓

Sede
COMUNE DI BESANA IN B... ✓

Data e ora
17/02/2021 ALLE 10:30 ✓

Ritiro
RITIRO IN COMUNE ✓

Riepilogo appuntamento: 17/02/2021 alle 10:30

Numero appuntamento: 3193297

Qui puoi rivedere la tua richiesta di appuntamento che è stata inviata al Comune selezionato.

Una e-mail di conferma è stata inviata all'indirizzo

Se vuoi modificare le informazioni di contatto del richiedente dell'appuntamento clicca [qui](#).

Il giorno dell'appuntamento ricorda di portare con te l'email di conferma o la stampa della ricevuta.





Per ulteriori informazioni:
Comune di Besana in Brianza
Servizi Demografici
Tel. 0362/922021
servizidemografici@comune.besanainbrianza.mb.it